

# БУДІВЕЛЬНИЙ ПАСПОРТ

Будівництво житлового будинку, гаража та господарської будівлі по вулиці Шовковична, 82 м.Первомайськ Миколаївської обл.

(назва об'єкта будівництва)

вул. Шовковична, 82, м.Первомайськ Миколаївської обл.

(місцезнаходження земельної ділянки)

Документ, що засвідчує право власності або користування земельною ділянкою, або договір суперфіцію Договір купівлі-продажу земельної ділянки від 29.01.2020 року, посвідченого Мовчан А.С., приватним нотаріусом Первомайського міського нотаріального округу Миколаївської області, зареєстрованов реєстрі за №137, витяг з Державного реєстру речових прав на нерухоме майно про реєстрацію права власності, індексний номер витягу 198159492, дата формування 29.01.2020 року, реєстраційний номер об'єкта нерухомого майна 2013318748104, номер запису про право власності 35242727, дата державної реєстрації 29.01.2020 року, кадастровий номер земельної ділянки 4810400000:01:024:0005

Замовник: Кобенко Денис Володимирович, паспорт громадянина України, серія та номер \_\_\_\_\_ виданий \_\_\_\_\_ оку Первомайським МВ УМВС України в Миколаївській області, реєстраційний номер облікової картки платника податків \_\_\_\_\_ проживає вул. \_\_\_\_\_ с.м.т. Підгородна, Первомайського району Миколаївської обл. тел. \_\_\_\_\_

(паспортні дані та контактна інформація)

Примірник N (\*) 2

Реєстраційний N 11/2020

Реєстраційний N містобудівного кадастру -----

Будівельний паспорт виданий Управлінням містобудування архітектури, комунальної власності та земельних питань Первомайської міської ради, м. Первомайськ, Миколаївської області

(найменування спеціально уповноваженого органу містобудування та архітектури)

начальник управління містобудування, архітектури комунальної власності та земельних питань міської ради \_\_\_\_\_ (посада)

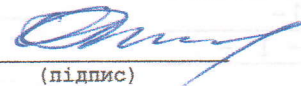
  
(підпис)

Олег ГРИНЧАК  
(прізвище, ініціали)

М.П.

Дата видачі 03 2020 року



**СХЕМА**  
**забудови земельної ділянки**  
**№ 82 по вул. Шовковична**

Площа земельної ділянки згідно з документами на землекористування  
0.0600 га, кадастровий номер земельної ділянки 4810400000:01:024:0005  
 М 1:500

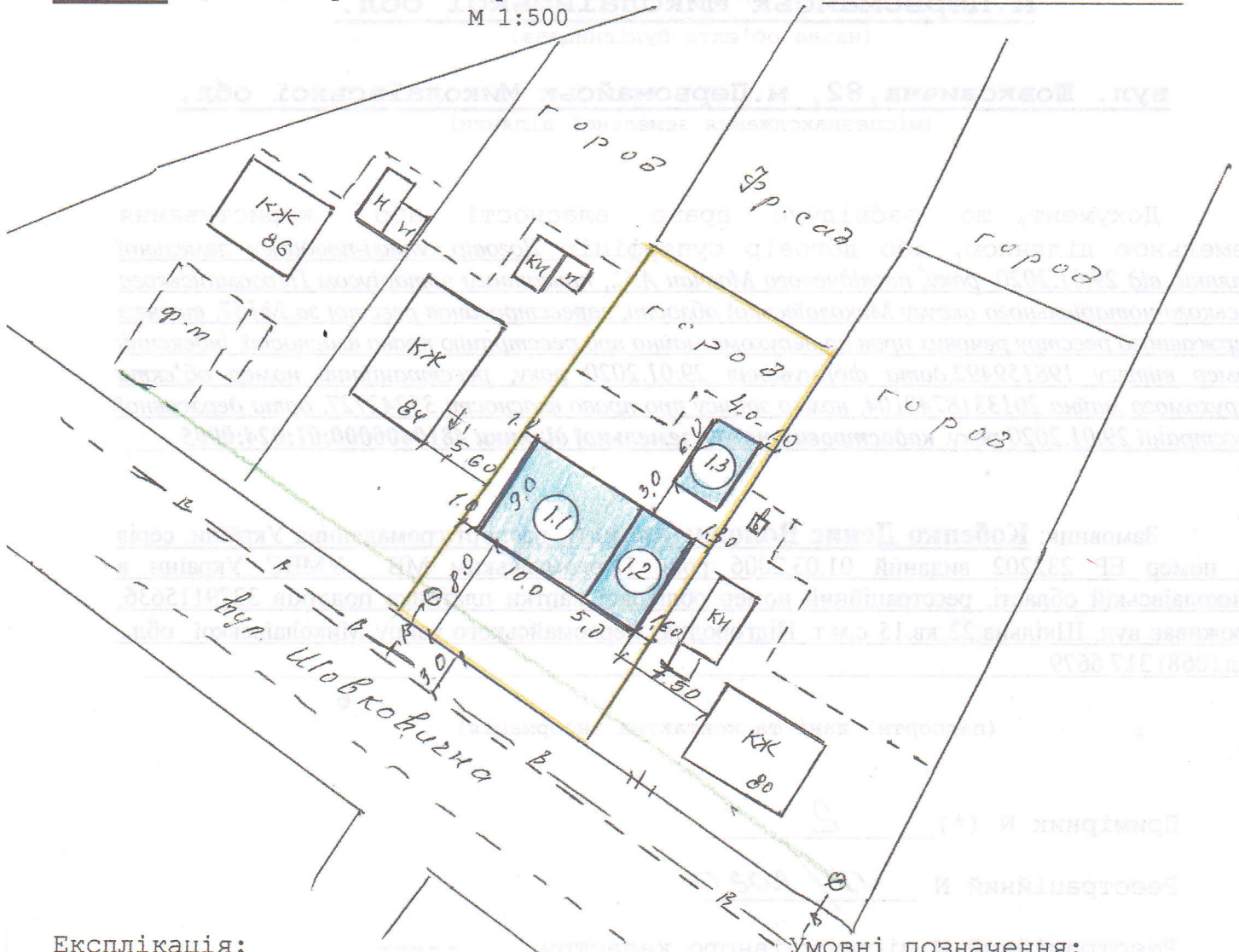

**Експлікація:**

**1. місце розташування запланованих об'єктів будівництва:**

- 1.1 житловий будинок
- 1.2 гараж
- 1.3 господарська будівля

**2. червоні лінії**

**3. лінія регулювання забудови**

**4. під'їзди до будівель і споруд:**

**4.1 з вул. Шовковична**

**5. місця підключення до інженерних мереж**

**5.1 підключення водопроводу -В1-**

**5.2 підключення електромережі -W1-**

**5.3 підключення газової мережі -Г-**

**Умовні позначення:**

- КЖ -одноповерховий житловий будинок
- КН -нежитлова будівля
- В- - водопровід
- Г- - газопровід
- W- - електромережа
- (червона) — червона лінія (див. ситуаційний план)
- (зелена) — лінія регулювання забудови
- (жовта) — межі земельної ділянки

начальник управління містобудування,  
 архітектури комунальної власності та  
 земельних питань міської ради

*(підпис)*

Олег ГРИНЧАК  
 (прізвище, ініціали)

2020 року

